

PROSPETTO SUD OVET STATO DI PROGETTO SCUOLA C/DA MOIRA SCALA 1 : 100

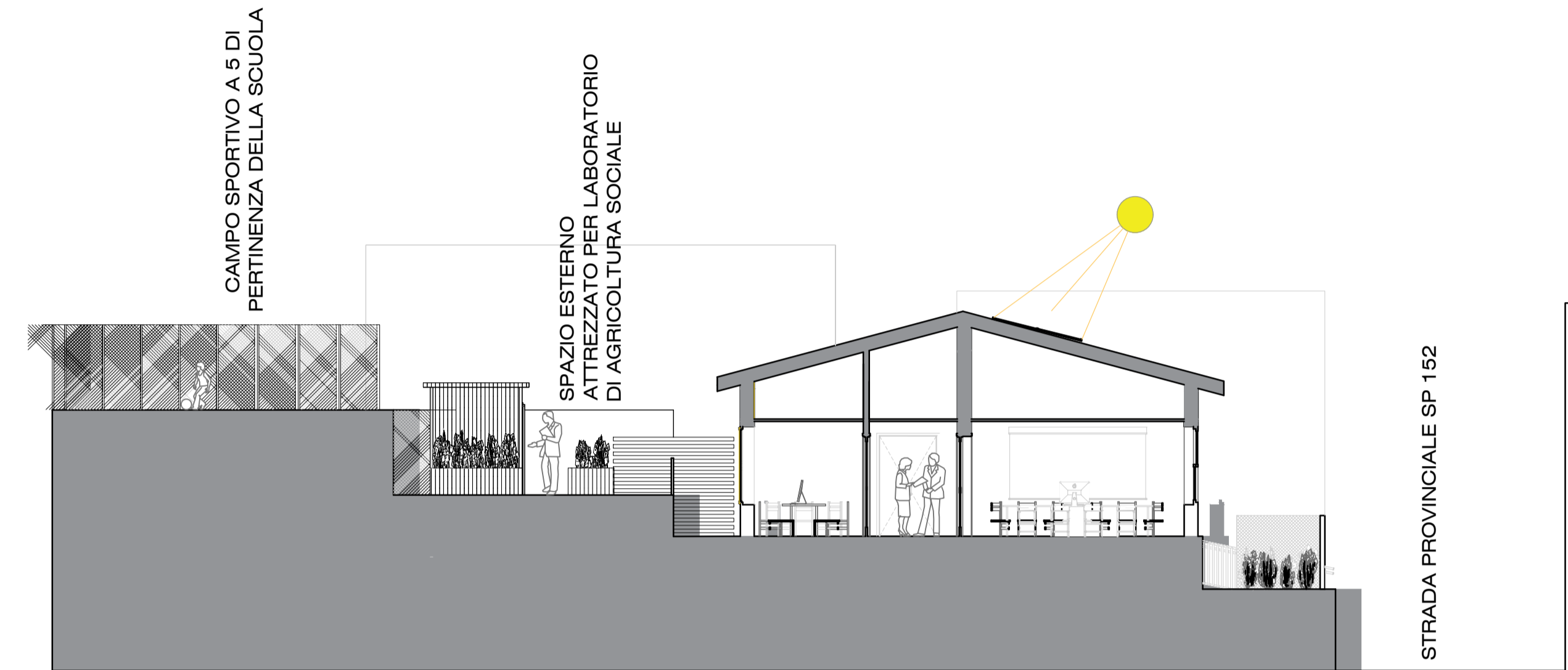

SEZIONE A / A STATO DI PROGETTO SCUOLA C/DA MOIRA SCALA 1 : 100

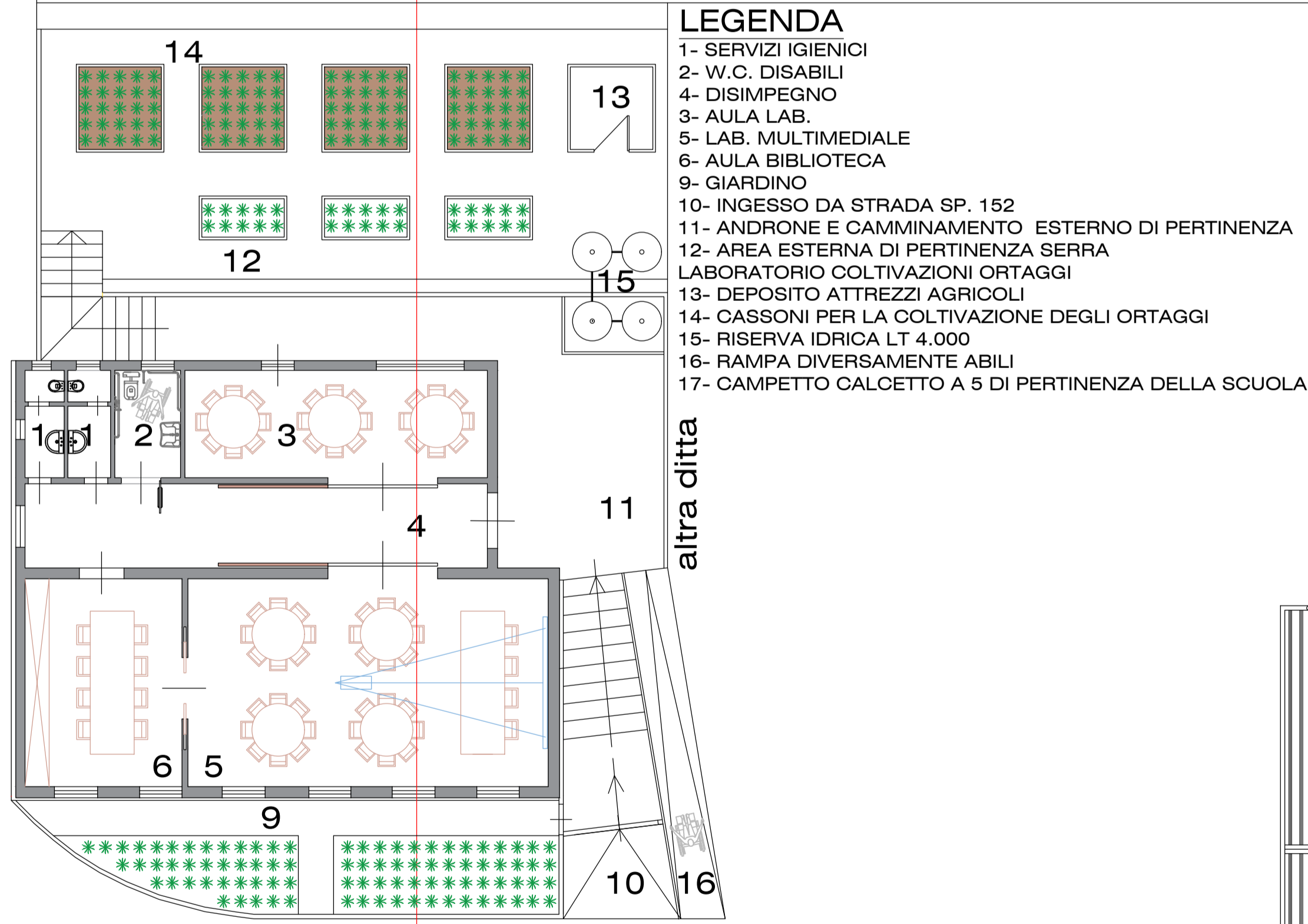

- LEGENDA**
- 1- SERVIZI IGIENICI
 - 2- W.C. DISABILI
 - 4- DISIMPEGNO
 - 3- AULA LAB.
 - 5- LAB. MULTIMEDIALE
 - 6- AULA BIBLIOTECA
 - 9- GIARDINO
 - 10- INGESSO DA STRADA SP. 152
 - 11- ANDRONE E CAMMINAMENTO ESTERNO DI PERTINENZA
 - 12- AREA ESTERNA DI PERTINENZA SERRA LABORATORIO COLTIVAZIONI ORTAGGI
 - 13- DEPOSITO ATTREZZI AGRICOLI
 - 14- CASSONI PER LA COLTIVAZIONE DEGLI ORTAGGI
 - 15- RISERVA IDRICA LT 4.000
 - 16- RAMPA DIVERSAMENTE ABILI
 - 17- CAMPETTO CALCETTO A 5 DI PERTINENZA DELLA SCUOLA

PIANTA STATO DI PROGETTO SCUOLA C/DA MOIRA SCALA 1 : 100

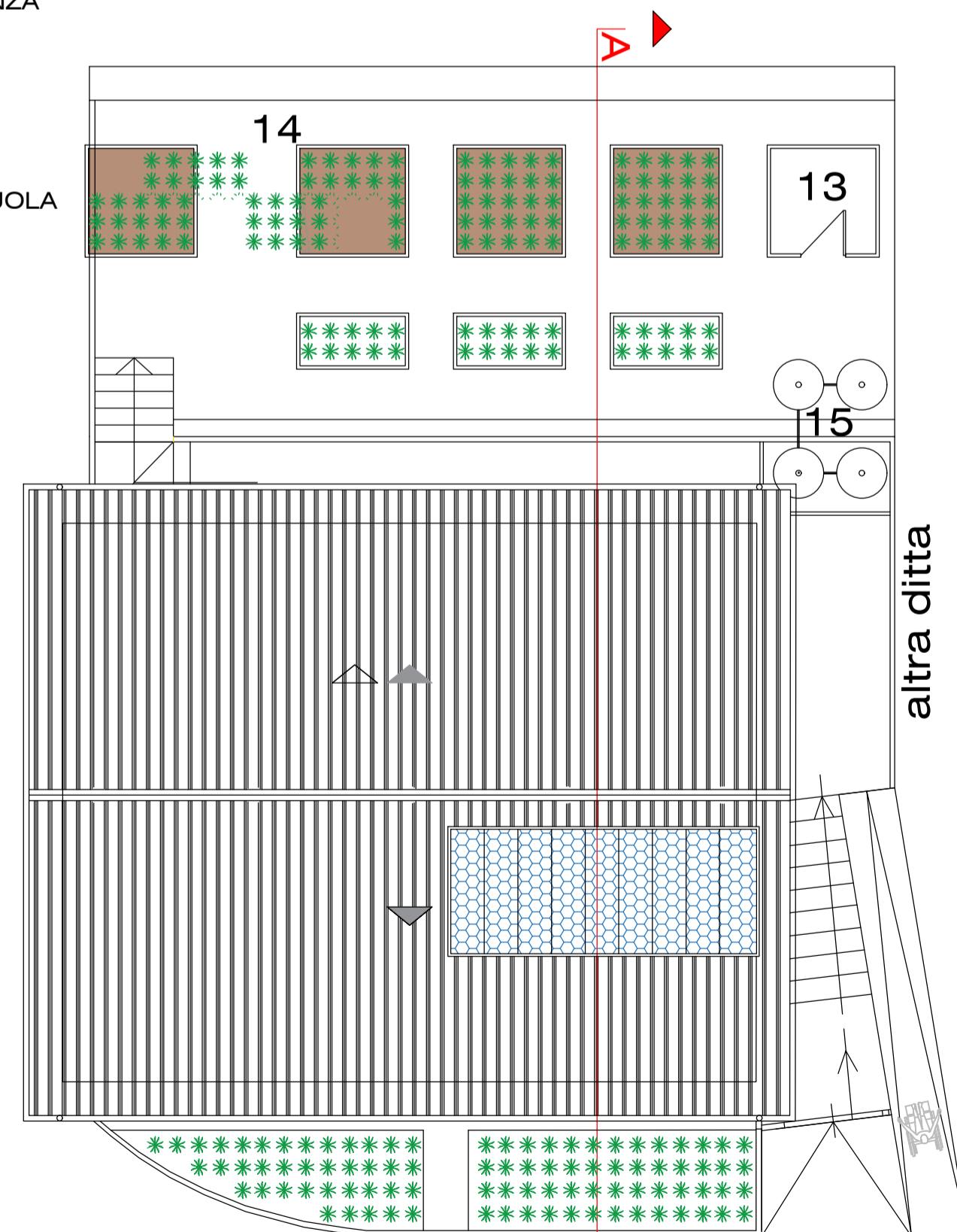

PIANTA COPERTURA SCUOLA C/DA MOIRA SCALA 1 : 100

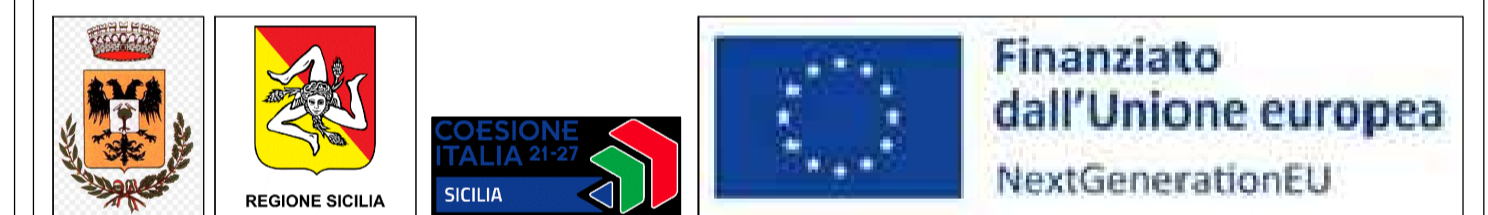

COMUNE DI TORTORICI ' CITTA' METROPOLITANA DI MESSINA

PROGETTO
DI FATTIBILITA' TECNICO ECONOMICA ART. 41 Com.6 D.L.gs.36/2023
 D.D.n° 308 DEL 22/07/2025 LAVORI DI " ADATTAMENTO E ADEGUAMENTO DEGLI SPAZI COMUNI DELL'EDIFICIO SCOLASTICO SITO IN C/DA MOIRA DEL COMUNE DI TORTORICI " PR FESR SICILIA 2021 / 2027 OBIETTIVO SPECIFICO RSO4.2 SETTORE INTERVENTO 1.2.2 AZIONE 4.2.1



ELABORATO :
 TAV. B03 STATO DI PROGETTO PIANTE PROSPETTI SEZIONI RENDERING SCALA 1 : 100

IL RUP. **ARCH. BERNARDO PARATORE** IL PROGETTISTA **ARCH. BERNARDO PARATORE**

DATA

REV.	VISTI:

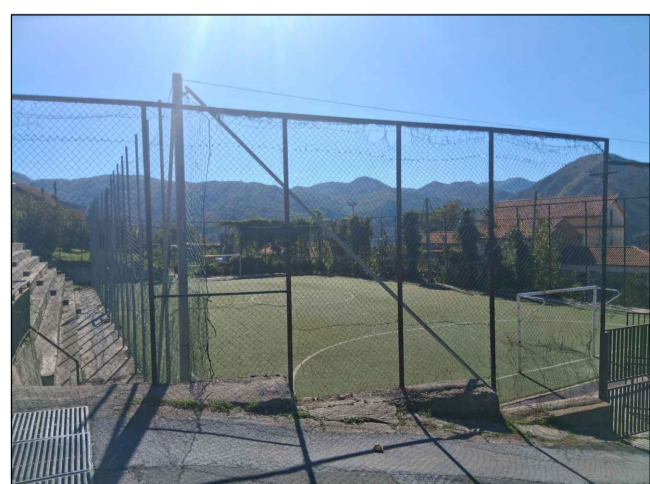
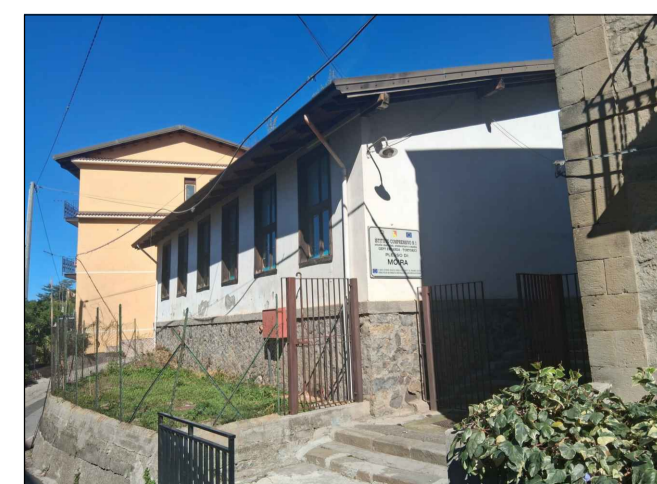
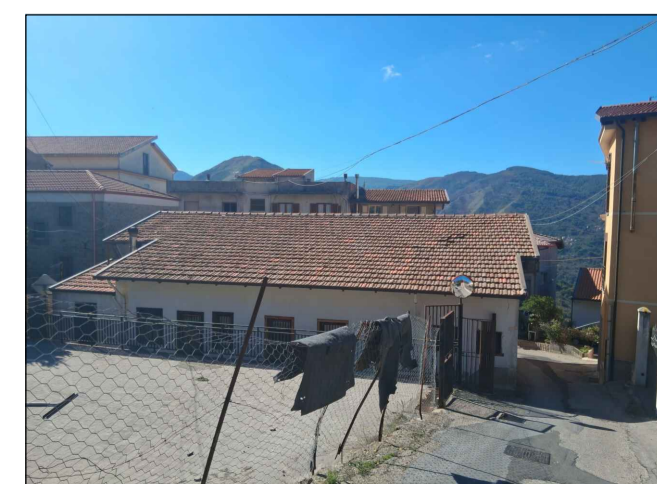

FOTO 4

FOTO 2

FOTO 3